



LA FORMULE E-LEARNING AUTONOME LAPL/PPL(A)



SOMMAIRE

L'équipe **AÉROGLIGLI** a le plaisir de vous proposer ce document de présentation de notre formation **E-LEARNING AUTONOME LAPL/PPL(A)**

- **GÉNÉRALITES** *Page 1*
- **ABONNEMENTS & TARIFS** *Page 2*
- **ORGANISATION DE LA FORMATION EN LIGNE** *Pages 3 à 13*
- **DURÉE & SUIVI DE LA FORMATION** *Pages 14 à 16*
- **ASSISTANCE PÉDAGOGIQUE** *Page 17*
- **GESTION DE VOTRE COMPTE** *Page 18*
- **PRÉSENTATION A L'EXAMEN** *Page 19*

GÉNÉRALITÉS

aeroGLIGLI

Organisme de formation agréé DGAC FR.ATO.0221 propose

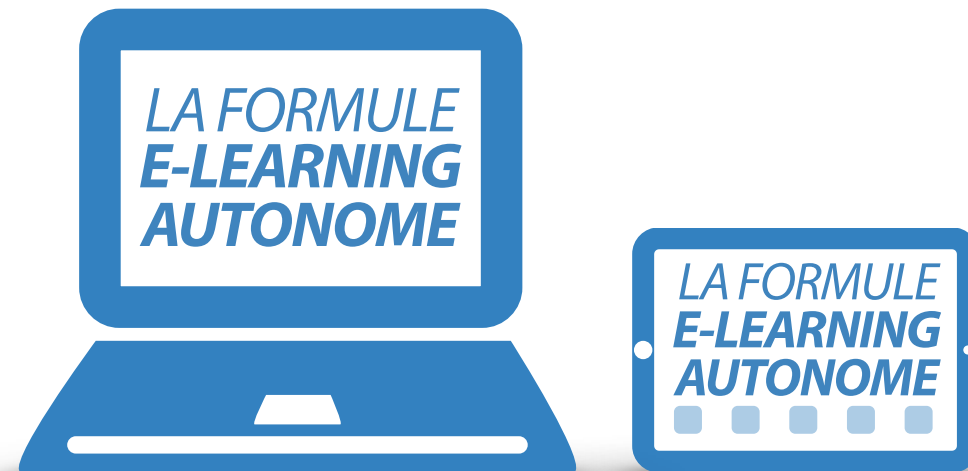

- **Apprentissage en ligne** du programme réglementaire de la formation théorique des licences LAPL / PPL accessible sur **www.aerogligli.fr**
- Formule dédiée **aux élèves pilotes** qui souhaitent travailler à leur rythme.

Les élèves sont abonnés **individuellement ou par leur aéroclub ou école.**

(L'aéroclub peut disposer d'un accès propre pour suivre la progression des élèves)

Les élèves sont inscrits à l'examen théorique par **leur aéroclub ou école.**

LES ABONNEMENTS & LES TARIFS

A vous de choisir la durée de votre abonnement après avoir créé votre compte personnel

1
MOIS
20€

3
MOIS
30€

6
MOIS
50€

12
MOIS
70€

24
MOIS
80€

*A chaque réabonnement, **une remise de fidélité de 10%** est offerte sur les tarifs !*

*Au choix **3 modes de paiement**
directement sur www.aerogligli.fr*

Païement par carte bancaire

Le paiement par carte bancaire en ligne, via le serveur sécurisé de la banque, permet l'activation immédiate de votre abonnement

Vous utilisez le formulaire sécurisé standard SSL, choisissez une carte ci-dessous :



Païement par chèque ou par virement

Si vous choisissez le paiement par chèque ou par virement, votre accès ne sera activé qu'à réception de votre courrier. Le délai dépend donc de vous et de la Poste.



**AEROGLIGLI 2 rue d'Austerlitz
31000 TOULOUSE**

ORGANISATION DE LA FORMATION EN LIGNE



- **31 cours conformes EASA**

constitués de 2800 fiches illustrées, 156 vidéos commentées, 450 photos, plus de 40 quiz interactifs, 50 résumés de cours téléchargeables au format PDF et d'un outil de prises de notes personnelles.

- **Plus de 2500 QCM**

issus des examens officiels, corrigés et expliqués.

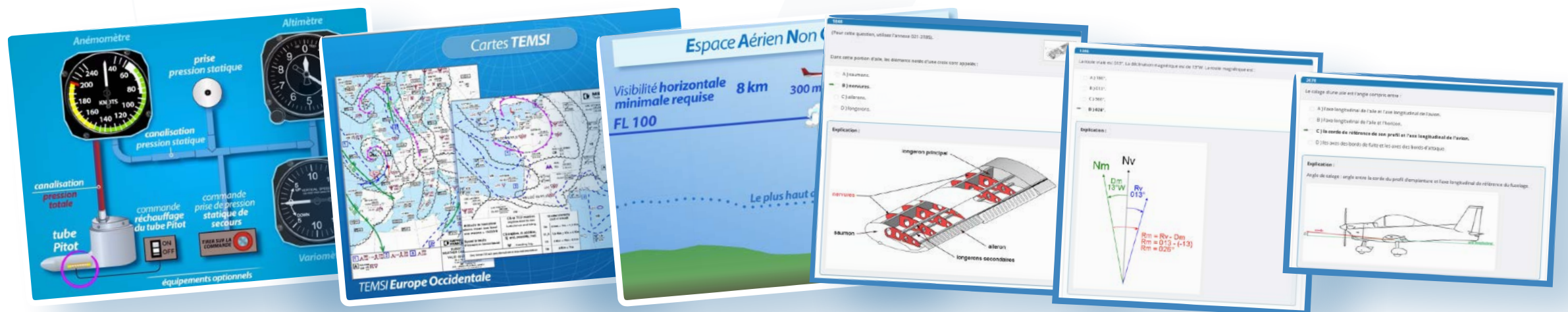

ORGANISATION DE LA FORMATION EN LIGNE

La formation en ligne est réalisée à l'aide de la plateforme internet **AÉROGLIGLI** accessible sur un navigateur internet d'un ordinateur, d'une tablette ou d'un smartphone à l'adresse **www.aerogligli.fr**

A découvrir en ligne « **LA VISITE GUIDÉE** »

La plateforme **AÉROGLIGLI** comporte des cours, des exercices sous forme de quiz ou de QCM, des bases de données, des ressources associées (vidéos commentées, photos, liens internet), de rédiger des notes personnelles et de les archiver.

Une interface claire et intuitive propose un suivi détaillé de votre activité et de votre formation.

La formation en ligne est organisée **en 9 modules** où sont répartis les treize matières de l'examen théorique.

Chaque module est constitué d'un nombre variable de cours.

L'examen théorique comporte **2 épreuves indépendantes** :
l'épreuve commune (EC) et l'épreuve spécifique (ES)

ORGANISATION DE LA FORMATION EN LIGNE

Les 9 modules comportent les matières suivantes

Épreuve commune (EC)

Réglementation



Droit aérien /
Procédures ATC

Météorologie



Performance humaine



Physiologie / Psychologie
Sécurité des vols

Communication



Épreuve spécifique (ES)

Performances

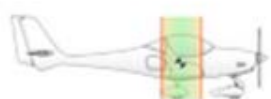

Préparation du vol
Masse & Centrage
Performances avion

Navigation



Navigation générale
Radionavigation
Planification
et suivi du vol

Principes du vol



Aérodynamique
Mécanique du vol

Connaissance aéronaf



Cellule, Systèmes,
Electricité, Moteurs,
Instrumentation
Equipements de secours

Procédures opérationnelles



ORGANISATION DE LA FORMATION EN LIGNE

Chaque cours est constitué d'un nombre variable **d'unités d'enseignement** notées **UE**.

L'organisation des cours en UE permet à l'élève d'appréhender les différentes notions d'un cours d'une manière progressive et modulaire.

La plupart des UE comporte soit un quiz interactif ou une série de QCM pour valider les connaissances acquises dans l'UE étudiée.

Exemple cours 6 Météorologie avec 12 unités d'enseignements et leurs couleurs codifiées*

MET06-UE01	MET06-UE02	MET06-UE03	MET06-UE04	MET06-UE05	MET06-UE06
MET06-UE07	MET06-UE08	MET06-UE09	MET06-UE10	MET06-UE11	MET06-UE12

* Détails
codes couleurs
page 8

Chaque unité d'enseignement comporte un nombre variable de **fiches illustrées**.

Exemple fiche illustrée
et carroussel de fiches



ORGANISATION DE LA FORMATION EN LIGNE

Chaque fiche illustrée peut être affichée **plein écran** en sélectionnant le pictogramme associé.

À chaque fiche illustrée peut être associée **des vidéos commentées, des photos et des liens internet**.

Chaque fiche peut être l'objet d'une note personnelle rédigée par l'élève et archivée pour son usage propre.

Chaque fiche peut être commentée par tous les élèves.

La modération des commentaires est assurée par l'équipe AÉROGLIGLI.

Le commentaire modéré est vu par l'ensemble des élèves.

Exemple des fonctionnalités associées à une fiche illustrée
pictogrammes placés à gauche sous la fiche illustrée active

Plein écran Vidéo(s) Photo(s) Lien internet

Commentaire Note personnelle

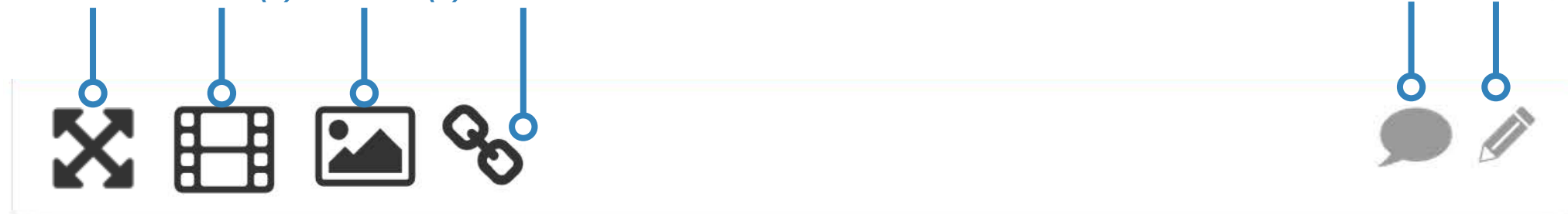

Accès direct à chacune des fiches de l'UE

Quiz interactif

QCM

ORGANISATION DE LA FORMATION EN LIGNE

Les intitulés des unités d'enseignement peuvent prendre une des 3 couleurs suivantes et renseigner sur la progression de l'apprentissage de l'élève :

CGA01-UE01

Toutes les fiches
illustrées vues
ET
QCM associés
réussis à plus de 85%

CGA01-UE13

Toutes les fiches
illustrées non vues
OU
QCM associés
réussis à moins de 85%

CGA01-UE25

Unité d'enseignement
non abordée

Un temps minimal d'étude de chaque fiche est nécessaire également pour valider l'UE.

Un résumé de cours ou d'une partie d'un cours peuvent être proposés au téléchargement au format PDF.

RÉSUMÉS



Les résumés sont accessibles
depuis la rubrique éponyme



ORGANISATION DE LA FORMATION EN LIGNE

Les différentes ressources associées aux cours sont disponibles indépendamment des cours

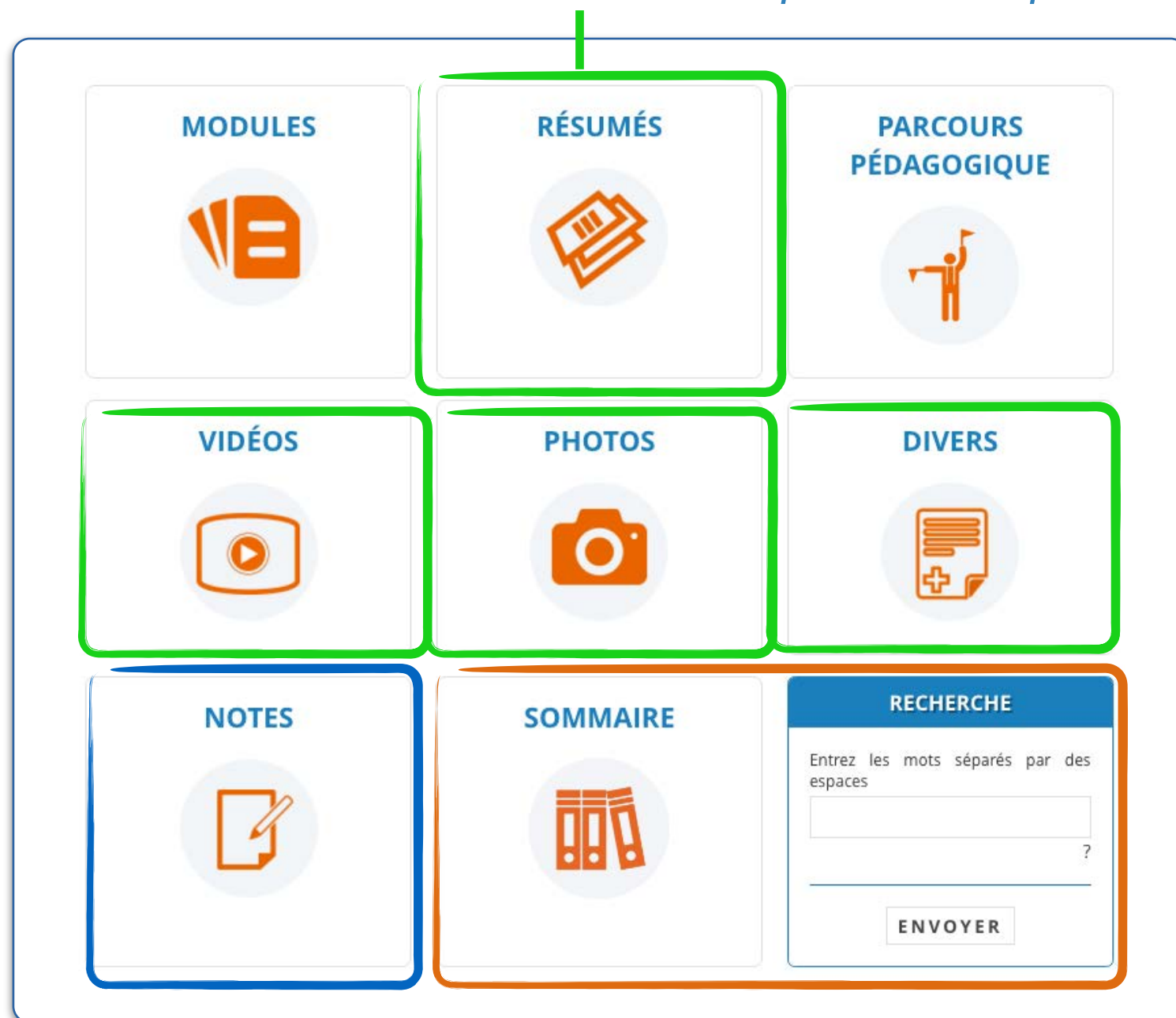

*Les notes personnelles
sont accessibles par
la rubrique « **NOTES** »*

*Les rubriques « **SOMMAIRE** » et
« **RECHERCHER** » permettent de trouver
un cours ou un sujet particulier*

ORGANISATION DE LA FORMATION EN LIGNE

La plateforme AÉROGLIGLI propose également l'apprentissage par le biais de parcours pédagogiques.

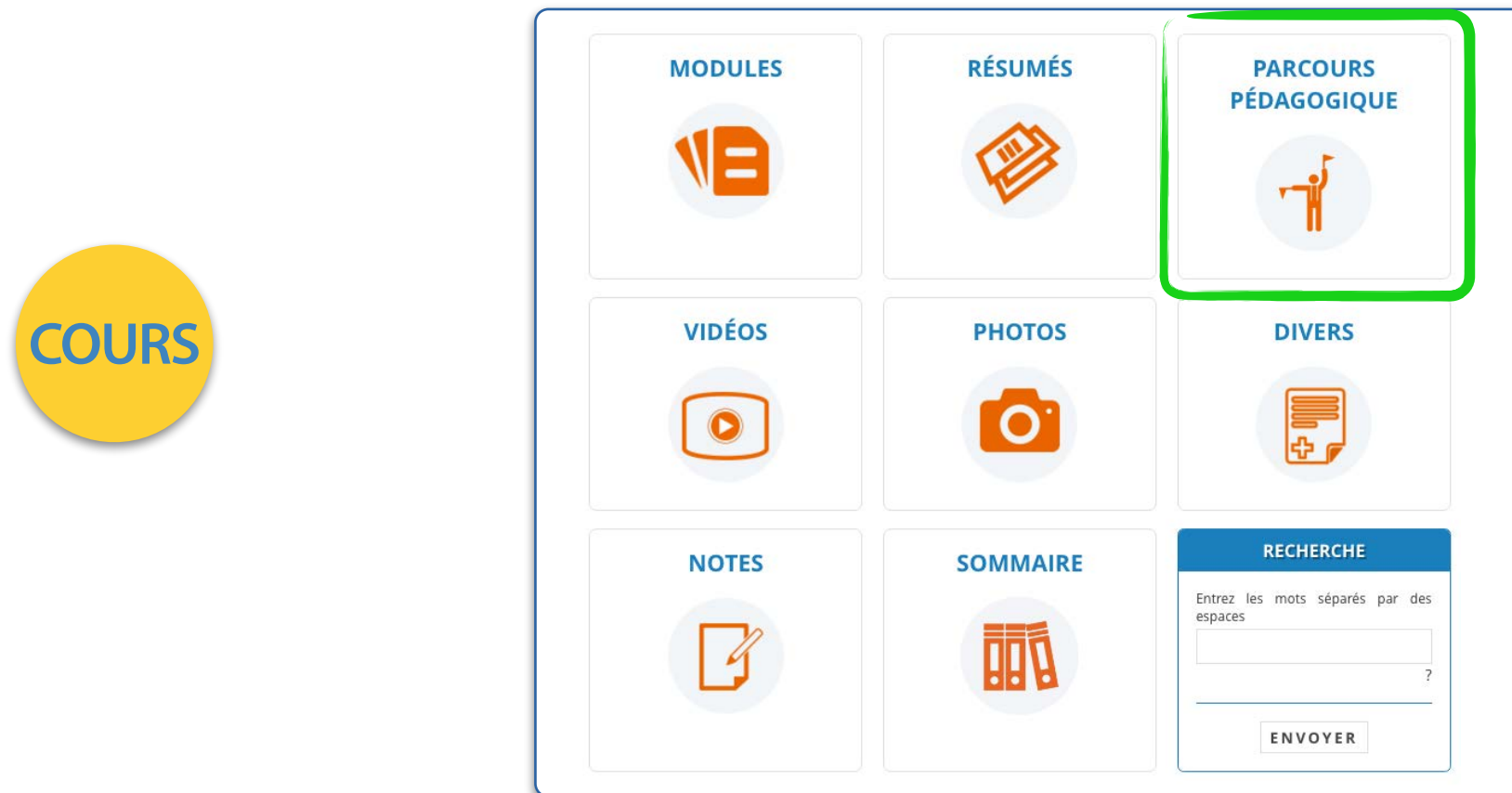

L'élève peut suivre soit le parcours pédagogique défini par AÉROGLIGLI ou suivre les cours selon son choix en accord avec le responsable pédagogique de votre aéroclub.

Le parcours pédagogique intitulé « AÉROGLIGLI PP1 » regroupe les unités d'enseignement des différents cours organisées suivant un ordre particulier correspondant aux leçons pratiques détaillées dans le guide de l'instructeur ENAC.

ORGANISATION DE LA FORMATION EN LIGNE

*L'élève dispose d'un accès indépendant vers la base de questions présentées sous forme de **QCM à réponse unique** depuis la rubrique "QCM"*

QCM

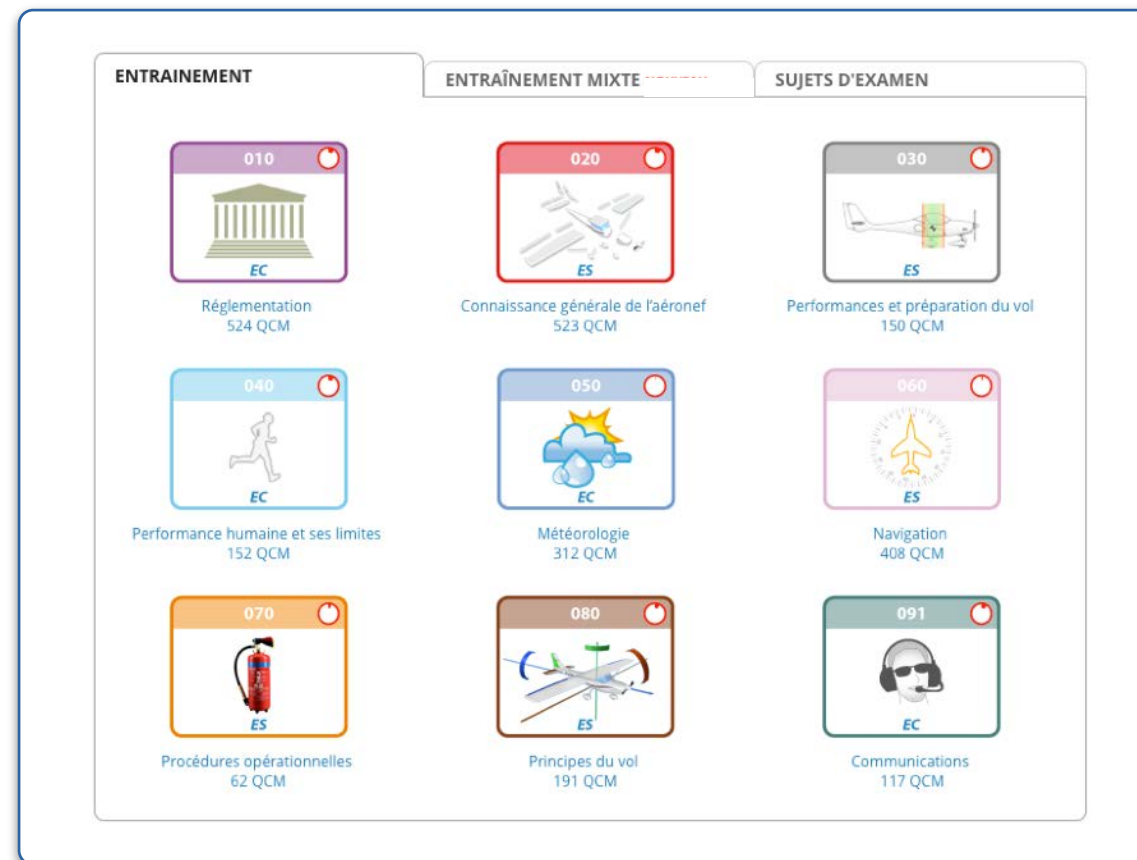

En fonction du niveau d'apprentissage et d'un éventuel protocole avec le responsable pédagogique, l'élève effectue les QCM après avoir étudié la ou les matières associées.

Notre base compte plus de 2500 QCM !

Quel que soit le mode utilisé, les QCM sont tous issus des examens précédents du LAPL/PPL.

ORGANISATION DE LA FORMATION EN LIGNE

Dans la catégorie **QCM** 3 modes sont proposés pour effectuer des séries de QCM :

Entraînement dans un module en particulier

ENTRAÎNEMENT

ENTRAÎNEMENT MIXTE

SUJETS D'EXAMEN

Sujets par thème

Au hasard

6 (sur 238 QCM de ce module)

QCM

(sur 229)

QCM JAMAIS VUS OU ÉCHOUÉS

(sur 9)

QCM DÉJÀ VUS

Recherche par mots-clefs

Entrez les mots clefs, séparés par des espaces

☐ Rechercher également dans les réponses

RECHERCHER

Moteur de recherche, QCM à revoir, sujets d'examen aléatoires, création personnalisée de séries de QCM sont des fonctionnalités offertes pour réaliser votre entraînement aux QCM d'examens

Entraînement mixte choix du nombre de QCM par module

ENTRAÎNEMENT

ENTRAÎNEMENT MIXTE

SUJETS D'EXAMEN

ENTRAÎNEMENT MIXTE

Sur cette page, vous pouvez créer une collection aléatoire de QCM, en choisissant le nombre de QCM pour chaque module souhaité.

010 Réglementation	5
020 Connaissance générale de l'aéronef	10
030 Performances et préparation du vol	
040 Performance humaine et ses limites	
050 Météorologie	5
060 Navigation	5
070 Procédures opérationnelles	
080 Principes du vol	5
091 Communications	3

Sujets d'examen avec chronomètre

ENTRAÎNEMENT

ENTRAÎNEMENT MIXTE

SUJETS D'EXAMEN

Epreuve spécifique 01

ES01

ES02

Sujet aléatoire

Sur cette page, vous trouverez des épreuves type examen concoctées par nos soins (Epreuve spécifique 01), ainsi que des épreuves d'examen réelles (ES01 et ES02).

De plus, comme vous avez été nombreux à le souhaiter, le bouton "Sujet aléatoire" vous permet de créer à la volée une épreuve d'examen à chaque fois différente. Comme la sélection est aléatoire, ces sujets peuvent ne pas être représentatifs de l'examen réel.

ORGANISATION DE LA FORMATION EN LIGNE

Pour chaque série de QCM réalisée depuis l'un des 3 modes, en cliquant ou en appuyant sur la zone **"Index QCM"** vous faites apparaître le nombre de QCM de la série que vous effectuez.

L'index, placé à droite du cadre, se présente selon 2 états :

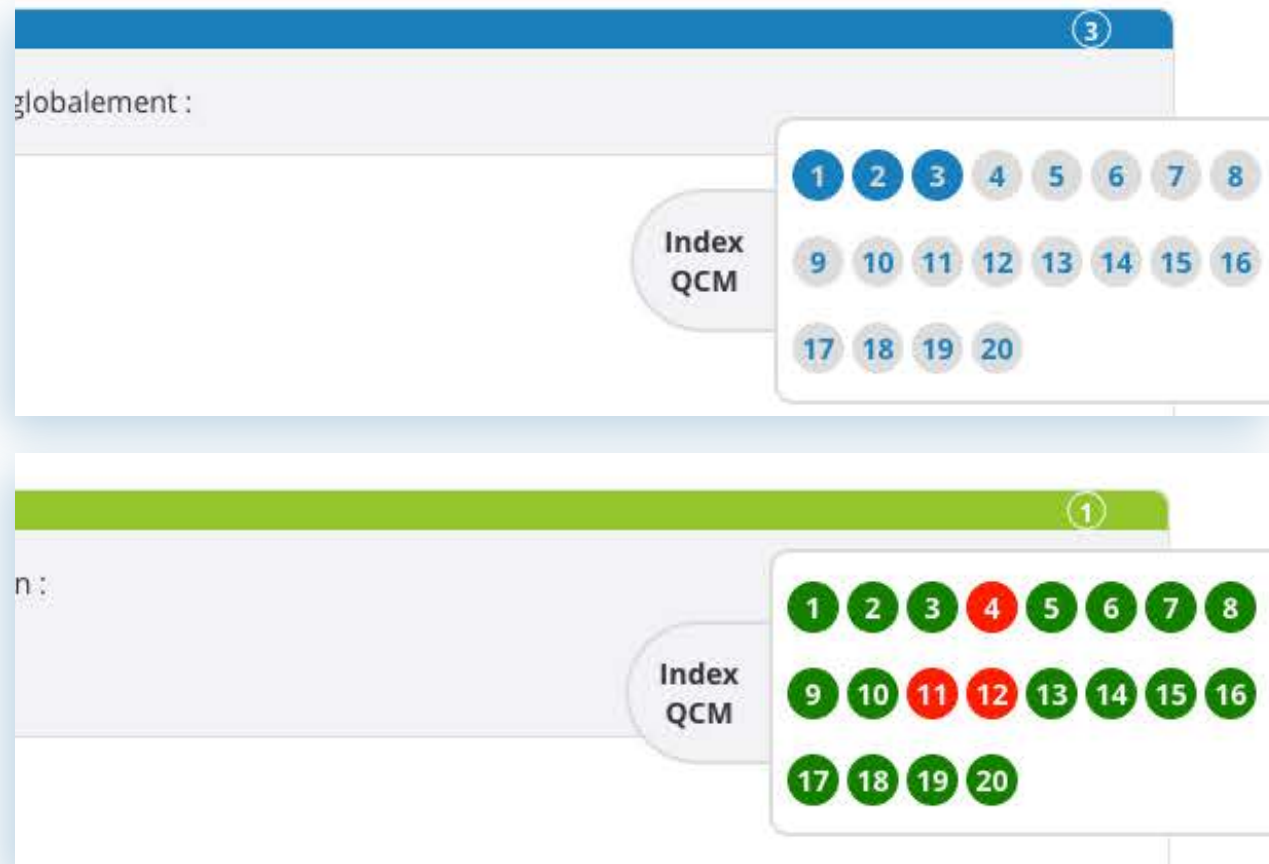

- Chacun des QCM comporte un numéro dans la série
- En choisissant l'un de ces numéros vous accédez directement au QCM associé
- Les QCM effectués s'affichent avec un cercle bleu dans la fenêtre de l'index
- Après correction les QCM réussis s'affichent en vert, les QCM ratés s'affichent en rouge.
- Sélectionnez le numéro pour accéder au QCM

DURÉE & SUIVI DE LA FORMATION

L'interface graphique de la plateforme et les fonctions dédiées permettent à l'élève ou au responsable pédagogique de suivre la progression de l'élève et son activité.

A tout moment, l'élève connaît la situation de son activité à l'aide de différentes fonctionnalités. Des cercles sont disposés sur chaque icône des 9 modules de cours et avec le nom de chaque cours.

Les modules des QCM comportent également cette fonctionnalité.

Ils indiquent la progression de l'élève sur chaque module de cours, sur chacun des cours du module ou chacun des modules des QCM.



Un cercle vide
indique
un module
non étudié



Un cercle renseigné
de couleur rouge
indique un module
en cours d'étude.
Le remplissage du cercle
est proportionnel
au temps passé
à l'étude du module
ou du cours



Un cercle renseigné
de couleur orange
indique un module
en cours d'étude
à plus de 75 %
du module ou du cours



Un cercle renseigné
de couleur vert
indique un module
ou un cours dont l'étude
est complète.
L'ensemble des fiches
ont été vues, les quiz effectués
et un résultat d'au moins 85 %
de bonnes réponses
aux QCM associés

QCM

Un module
non étudié

Proportionnel
au taux de réussite

Plus de 75%
de réussite

Plus de 85%
de réussite

DURÉE & SUIVI DE LA FORMATION

Ces symboles et couleurs sont également disponibles dans la rubrique « COMPTE » de chaque élève où sont proposées la progression sur les cours ou sur les QCM.

COMPTE

Classe	Validité
PPL(A)	24 juil. 2018

LAPL/PPL avion

COURS QCM

ÉDITER L'ÉTAT DE FORMATION

Exemples de présentation de l'activité

Le RP de l'aéroclub ou de l'école accède à l'ensemble de ces informations pour tous les élèves inscrits. Il peut à tout moment télécharger ces informations pour impression papier ou archivage dans le dossier de l'élève.

MODULES	PROGRESSION	⌚	QCM
PPL(A)			<small>Cliquez pour le détail</small>
Réglementation		9h11 min	
Connaissance générale de l'aéronef		23h28 min	
Performances et préparation du vol		2h56 min	
Performance humaine et ses limites		1h37 min	
Météorologie		4h11 min	
Navigation		4h60 min	
Procédures opérationnelles		1h00 min	
Principes du vol		6h03 min	
Communications		1h33 min	
TOTAL		54H57 MIN	

DURÉE & SUIVI DE LA FORMATION

Dans le cadre d'un partenariat avec **OpenFlyers**
- logiciel d'administration d'aéroclubs et d'écoles de pilotage -
les élèves abonnés Aérogligli retrouvent leur état de formation sur la page d'accueil
du site OpenFlyers de leur aéroclub si ce dernier est abonné Openflyers version 4.0.
Ils disposent également de la rubrique « QCM DU JOUR » afin de maintenir leurs connaissances à jour !

Planning

PLATEFORME DE DÉMONSTRATION POUR AÉRO-C...
C'est un flux !
On peut rajouter de nouvelles informations au fil du temps, sans perdre les anciennes.
Flux d'actualités
Toute information bonne à partager

aeroGLIGLI PROGRESSION PPL(A)

QCM 96% Cours 75%

« < mercredi 8 novembre > » Jour Mois

Légende

Baptême	Convoyage	Instruction	Local	Maintenance
Navigation	Vol club			
Commandant de bord	Élève pilote	Instructeur	Pilote	Aéronef
Créneau indisponible	Réservation complète	Réservation incomplète	P. Nom Utilisateur standard	P. Nom Utilisateur connecté

	08h00	09h00	10h00	11h00	12h00	13h00	14h00	15h00	16h00	17h00	18h00	19h00	20h00	21h	22h
F-BAAB C150 AB									L. EMBDA		P. ARFAIT				
Surbook AB C150 AB															
F-CACT					L. EMBDA J. ENSEIGNE										

aeroGLIGLI QCM

Sur un aérodrome non contrôlé, en l'absence de fréquence spécifiée, les procédures radio s'effectuent sur :

☐ A) 121,500 MHz.
☐ B) 122,500 MHz.
☐ C) 123,500 MHz.
☐ D) 119,700 MHz.

Correction

ASSISTANCE PÉDAGOGIQUE

La formation en ligne nécessite une appropriation par l'élève et un travail personnel.

Un élève, qui, au cours de sa progression, est confronté à une difficulté d'assimilation sur un point particulier du programme de formation ou lors de l'exécution d'un quiz, d'un QCM a la possibilité de déposer un commentaire sur la fiche associée. Ce commentaire est visible par l'ensemble des élèves inscrits à la plateforme.

*Les abonnés disposent d'un **accompagnement via les commentaires et les réponses fournis par l'équipe AÉROGLIGLI** constituée de 2 instructeurs reconnus dans le milieu aéronautique.*

Les moyens disponibles pour joindre l'équipe AÉROGLIGLI sont :

- ***commentaires fiches illustrées ou commentaires QCM***
- ***message via la rubrique « Support » du compte personnel de chaque élève***



Durant la formation de chaque élève, le responsable pédagogique de l'aéroclub ou de l'école peut assurer un contrôle régulier de l'évolution de l'apprentissage. Un protocole personnalisé de l'apprentissage peut être établi entre l'élève et son aéroclub ou école.

L'équipe pédagogique de votre aéroclub ou école reste votre interlocutrice privilégiée :-)

GESTION DE VOTRE COMPTE

La rubrique éponyme « **COMPTE** » de votre compte propose différentes fonctionnalités.

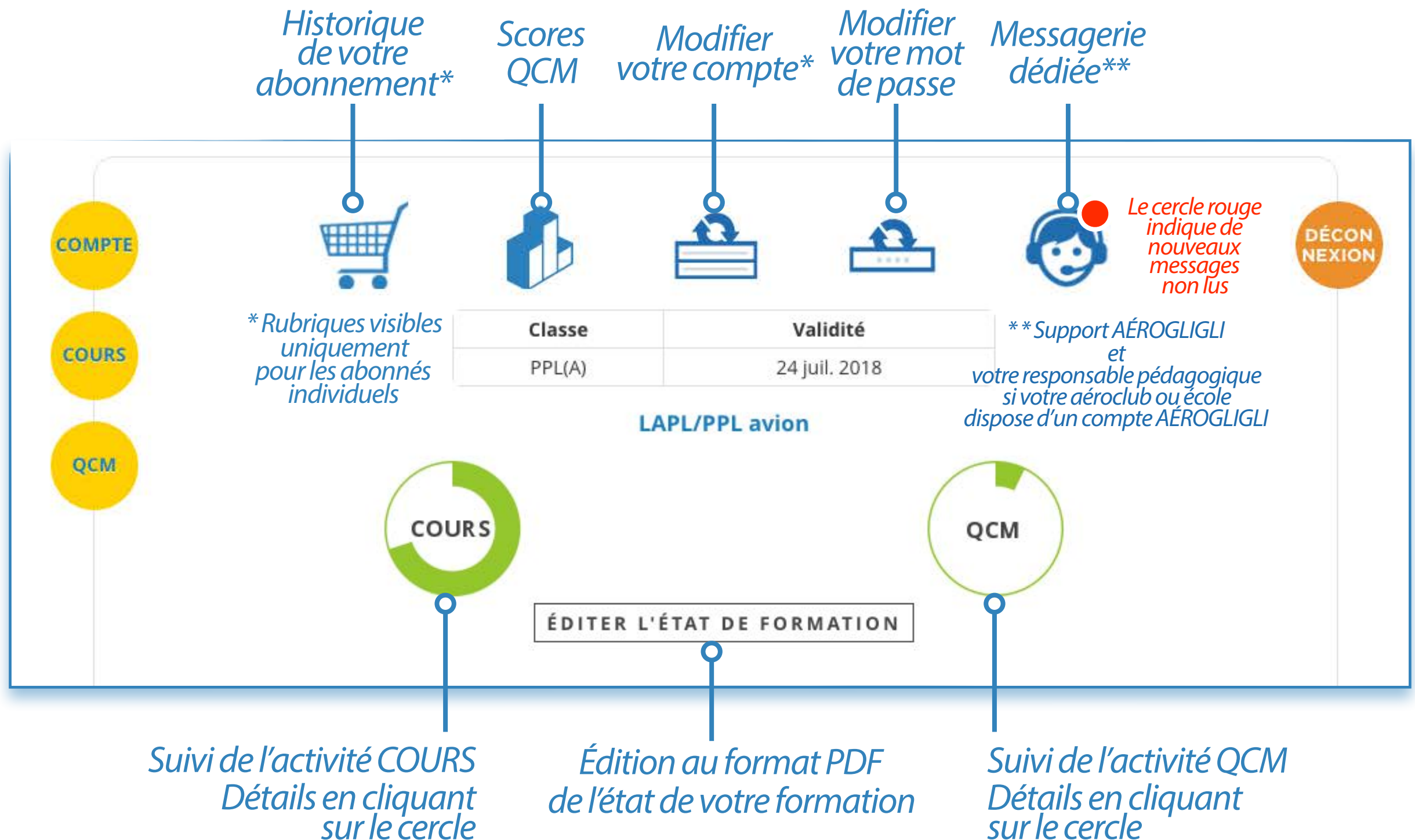

PRÉSENTATION A L'EXAMEN

C'est la décision de votre responsable pédagogique (RP)
avec un bilan de la progression de l'élève et des résultats obtenus.
Nous préconisons avoir suivi l'ensemble des cours en ligne et
effectué les QCM d'entraînement avec un taux minimal de réussite de 85 %,

A l'issue de ce bilan, le RP atteste de la formation théorique de l'élève.
Il l'autorise alors à se présenter à l'examen et lui délivre l'attestation de formation approuvée.
Ce document atteste que l'élève a suivi de manière complète et satisfaisante la formation théorique.
Il est demandé par l'Autorité pour la délivrance du certificat d'aptitude théorique.
Cette attestation a une validité de 12 mois.

Le RP renseigne et signe le formulaire d'inscription à l'examen théorique et le transmet à l'élève.
Ce dernier complète son dossier d'inscription avec le formulaire de redevances et l'envoie avec les pièces complémentaires dans la délégation territoriale où il souhaite passer son examen théorique.

ATTESTATION / RECOMMANDATION en vue de la présentation à un examen d'aptitude théorique LAPL / PPL sur ordinateur

Cochez la case de l'examen concerné : LAPL/A ☐ PPL/A ☐ PPL/N ☐

Complétez 1 ou 2 en fonction du statut de votre organisme, complétez obligatoirement 3 et 4

1 - ATO

2 - COATO

3 - Epreuves

4 - Candidat

5 - RAPPEL : DOCUMENTS A JOINDRE POUR CONSTITUER VOTRE DOSSIER

4 - Candidat

5 - RAPPEL : DOCUMENTS A JOINDRE POUR CONSTITUER VOTRE DOSSIER

*L'équipe **AÉROGLIGLI** vous souhaite pleine réussite
à l'examen théorique et au test pratique en vol.*



LA FORMATION QUI DONNE DES AILES

